

## PASOS A SEGUIR PARA ELABORAR UN COMPLEMENTO DE PAGO EN UXI

Los pasos que deberá seguir para elaborar un Complemento de Pago son los siguientes:

MENÚ / INGRESOS / DOCUMENTOS PAGO / NUEVO DOCUMENTO DE PAGO:

Busqueda Documento de Pago

Cliente	<input type="text"/>	▼
Serie	<input type="text"/>	
Folio	<input type="text"/>	
Folio Fiscal	<input type="text"/>	
Período	Mes <input type="text"/>	▼
	Año <input type="text"/>	▼
Fecha de pago	De <input type="text"/>	<input type="text"/>
	A <input type="text"/>	<input type="text"/>

  
Click para generar el complemento de pago

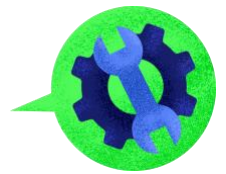

Al entrar en la ruta anterior le mostrará esta pantalla, en la cual debe considerar los siguientes datos:

**Registrar Pagos**

Buscar facturas por

Cliete

R.F.C.

Folio Factura

Folio Fiscal (UUID)

Fecha de Factura De  A

Moneda

**Detalles Complemento de Pago**

Fecha de Emisión

Fecha y Hora de Pago

Sustituir Complemento

Cuenta  a que cuenta se fue el pago de nuestro cliente (caja, bancos)

Método de Pago

Serie Complemento

Metodo Pago DR

Moneda de Pago

Total a Pagar:

Actualizar
Agregar CFDI No Listado
Vista Preliminar
Confirmar Importes
Registrar

Una vez que haya seleccionado al Cliente al cual se le va a generar el Complemento de pago, se mostrarán todas las facturas que tenga pendientes de liquidar el Cliente, y usted solo deberá seleccionar la o las facturas que le hayan liquidado, así como la parcialidad y el monto pagado, tal como se muestra en la siguiente imagen:

Factura	UUID	Fecha	Moneda	Importe	Pendiente	Num. de Parcialidad	Pago	Saldo Final
A 2929	CB0D1CC9-C46F-11E9-A6B4-4364BD23B14E	21-09-2019	MXN	15,262.70	-364.05	2		-364.05
A 3143	313254AA-5A4E-11EA-98BD-E565827EF321	28-02-2020	MXN	17,328.08	17,328.08	1		17,328.08
A 3145	AD0D6D0C-5A67-11EA-A1C8-CBC9E1151B0D	28-02-2020	MXN	1,562.87	1,562.87	1		1,562.87
A 3152	A90575B0-631D-11EA-8558-0F56678AFFFF1	10-03-2020	MXN	16,286.40	16,286.40	1		16,286.40
A 3154	4188C94A-631E-11EA-8FB5-7940695E66C	10-03-2020	MXN	16,286.40	16,286.40	1	16,286.40	16,286.40
A 3155	D368362D-631E-11EA-A742-C977E04F36AA	10-03-2020	MXN	16,286.40	16,286.40	1		16,286.40
A 3222	11334A1A-C1F4-11EA-9AC9-D14EDD919CDE	09-07-2020	MXN	1,562.87	1,562.87	1		1,562.87
				84,575.72	68,948.97		0.00	68,948.97

Actualizar
Agregar CFDI No Listado
Vista Preliminar
Confirmar Importes
Registrar

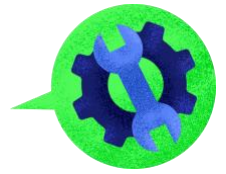

Una vez que se le da click al botón de “Registrar”, se generará el Complemento de pago, mismo que podrá ser enviado por correo electrónico desde Uxi en la opción de “Correo-e”:

Documentos de Pago PDF Excel

Fecha Registro	Estatus	Fecha Pago	Receptor	Monto Pago	Detalles Documento	Opciones
05-08-2020	Activo	03-08-2020	DP1170327KL5	16,286.4	UUID Documento Pago: E15D1220-D748-11EA-AFEB-493545FB276F Serie y Folio: CD - 437 Cliente: DIM PRODUCTOS E INOVACION S DE EL M. CFDIS Relacionados: UUID: 4188C944-631E-11EA-8F85-79440695E66C Serie y Folio: A - 3154 Parcialidad: 1 Saldo anterior: \$16,286.4 Pagado: \$16,286.4 Nuevo Saldo: \$	XML PDF Cancelar Correo-e

[Nuevo Documento de Pago](#)

complemento de pago generado con éxito