

COMO CARGAR EL CERTIFICADO DE SELLO DIGITAL (CSD) EN UXI

Para cargar el CSD en Uxi es importante seguir los siguientes pasos:

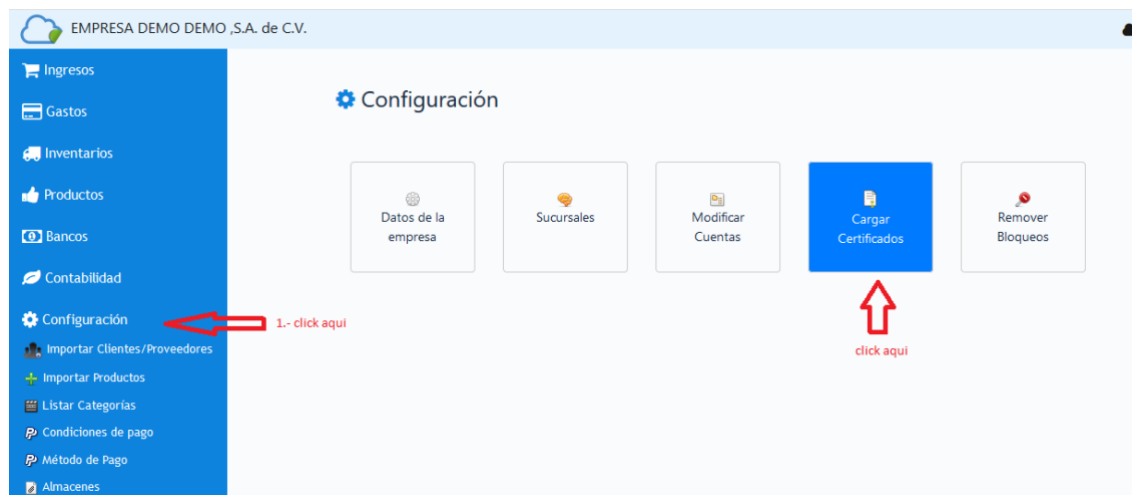

Una vez que hayas entrado a la opción de “Cargar Certificados”, te saldrá la siguiente pantalla en la que debes realizar los pasos siguientes:

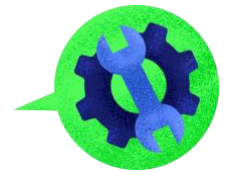

Editar interlocutor

Tipo de Documento	Sucursal	Serie de Facturación	Folio Inicial	Folio Actual	Folio Final	Fecha de caducidad	Acciones
Factura			1	41	10000	2020-10-25 15:52:11	
Nota de Credito	NC		1	2	100	2020-10-25 15:52:11	
Documento Pagos	CP		1	1	999999999	2020-10-25 15:52:11	

[+ Agregar Nuevo](#)



Agregar Nuevo [Ctrl-A]

click aqui

CFDI

Tipo de Documento

Factura 

seleccionar el tipo de documento que deseas registrar



Certificado de Sello Digital

Ningún archivo seleccionado.



cargar el .cer

(Archivo .cer)

Clave Privada del Certificado de Sello Digital

Ningún archivo seleccionado.



cargar el .key

(Archivo .key)

Contraseña del Certificado de Sello Digital

••••••••



contraseña del csd

Serie de Facturación



dato opcional

Sucursal



dato opcional

Folio Inicial



dato opcional

una vez cargada toda la información, dar click aqui para guardar los cambios



Uxi Software S.A.P.I. de C.V.

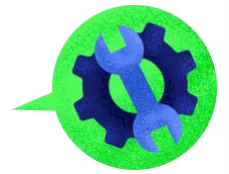

Debes considerar que por cada tipo de comprobante (factura, nota de crédito, complemento de pago) que necesites dar de alta deberás seguir el mismo procedimiento.

Cuando el CSD caduque y necesites actualizar el nuevo CSD, deberás seguir el mismo procedimiento para cada uno de los documentos que utilizas como factura, nota de crédito, complemento de pago.